

Teiländerung Kulturlandplan

Möhlin Rhein
Teiländerung Nutzungsplanung 2020
gemäss § 15 BauG

Stand für die öffentliche Auflage

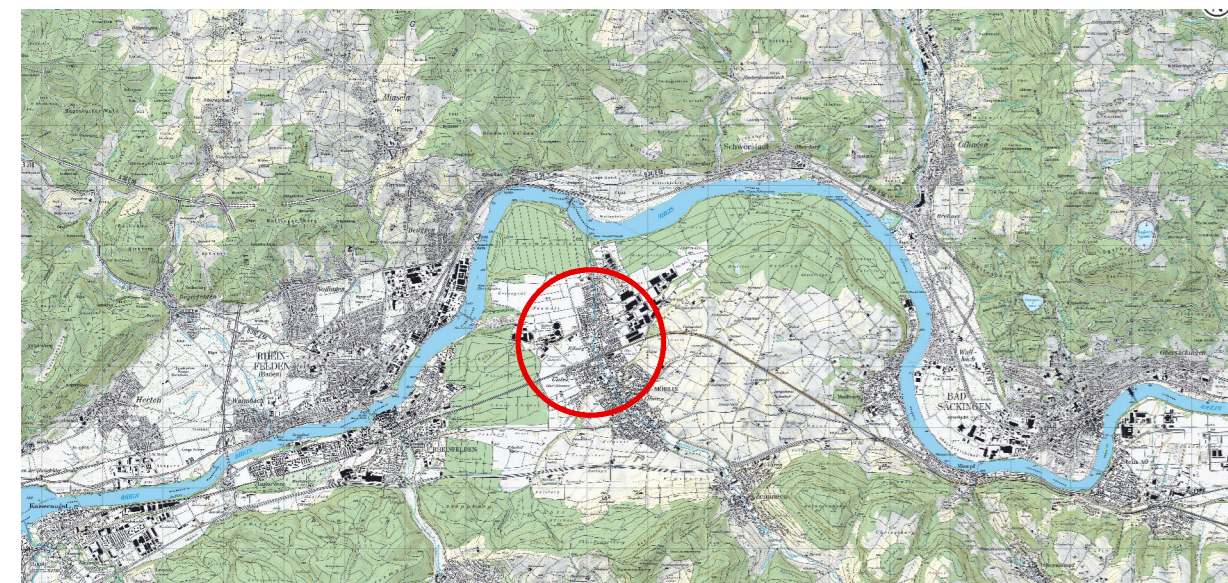

Quelle: Bundesamt für Landestopografie

Mitwirkung vom:	16.11.2020	bis:	15.12.2020
Vorprüfungsbericht vom:	2. Juni 2022		
Öffentliche Auflage vom:	19. August 2022	bis:	17. September 2022

Beschlossen von der Gemeindeversammlung am:

Der Gemeindeammann: Der Gemeindevorsteher:

Kantonale Genehmigung:

Proj.Nr.	14-19-001-00
Datum	30.09.2020
Rev.Datum	23.11.2021
Gez./Gepr.	aku / ebu
Format	297 x 615 mm

Masstab 1:5'000

F:\daten\M419-001-0019-001-01111_PLAENE\GIS\BEADAT\PROJEKT\KLP_BZP\Teilgaene\pla_TzP_KLP_Moehlin_Rhein_211117.mxd

Genehmigungsinhalt

Überlagerte Zonen



Orientierender Inhalt

Kulturlandplan

Überlagerte Schutzzone

Naturschutzzone Wald



Auenwald



Naturwaldgemäse Bestockung

Schutzobjekte

Kulturobjekte

Ruine einer römischen Warte

Orientierungsinhalt



Wald

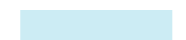

Rhein



offene Gewässer



Dolung



Dekretgebiet



Wanderwege



Bauzonengrenze



Gemeindegrenze

IVS (Inventar hist. Verkehrswege der Schweiz)



lokal, Substanz



regional, Substanz



national, hist. Verlauf

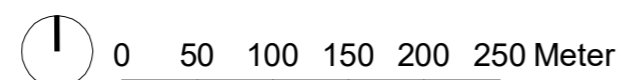

Rechtskräftiger Kulturlandplan Rhein

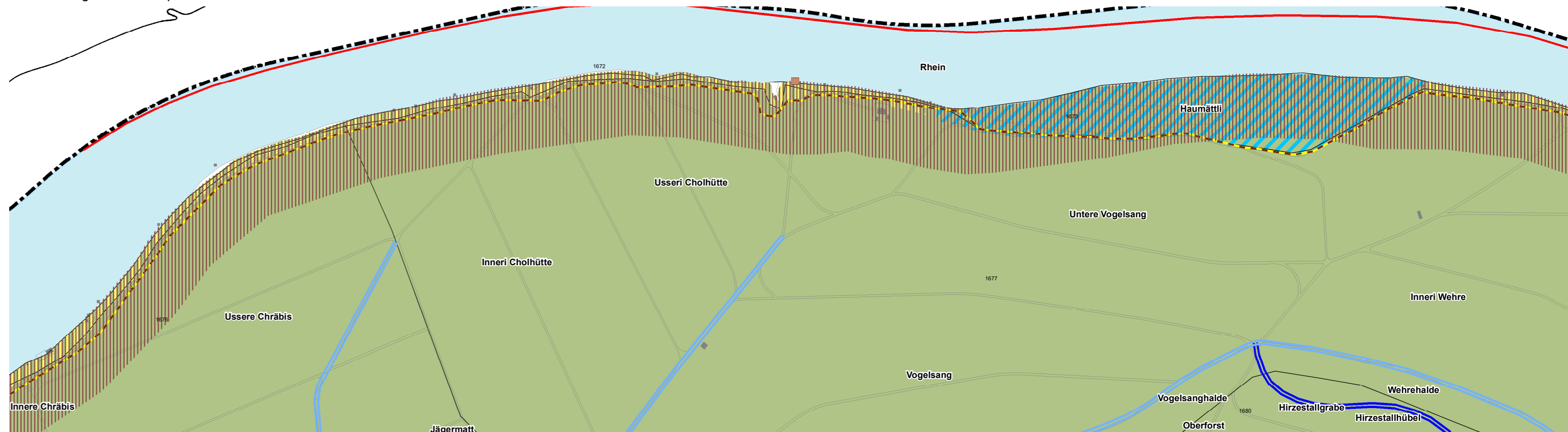

Änderung Kulturlandplan Rhein

